

FE DE ERRATAS Y CORRECCIONES

Tema 18

1.^a Página **177** (pie de figura 2).

Donde dice: Figura 2. *Informe de insuficiencia cardiaca.*

Debe decir: Figura 2. *Gráfica de Optivol. Medida de insuficiencia cardiaca (impedancia torácica).*

2.^a Página **179** (figura 5).

El dibujo correcto es el siguiente:

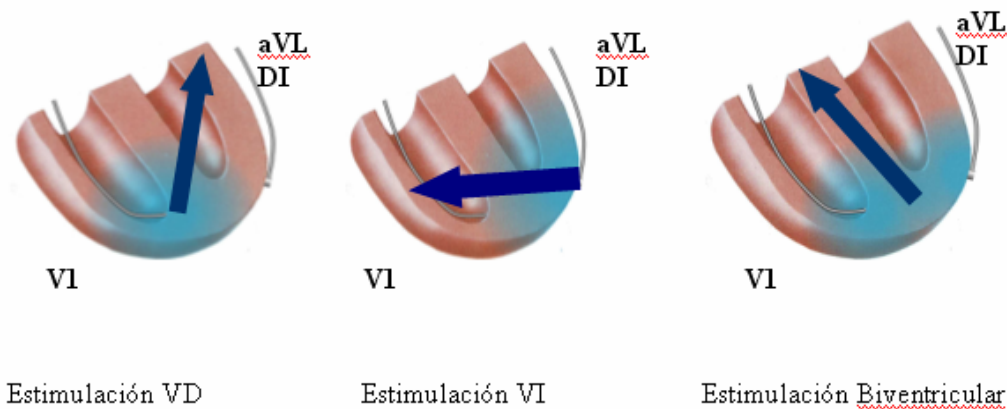

3.^a Página **179** (pie de figura 6)

Donde dice: Figura 6. *ECG (derivación VI).*

Debe decir: Figura 6. *ECG con resincronización (QRS en derivaciones aVL y DI negativos y VI positivo).*

4.^a Página **182** (figuras 14, 15 y 16).

Imágenes ampliadas para que se pueda apreciar mejor el trazado:



Figura 14. *Electrocardiograma en ritmo sinusal. Complejos QRS anchos, bloqueo de rama izquierda y PR largo.*



Figura 15. *Electrocardiograma con resincronización. Complejos QRS estrechos y positividad en V1.*

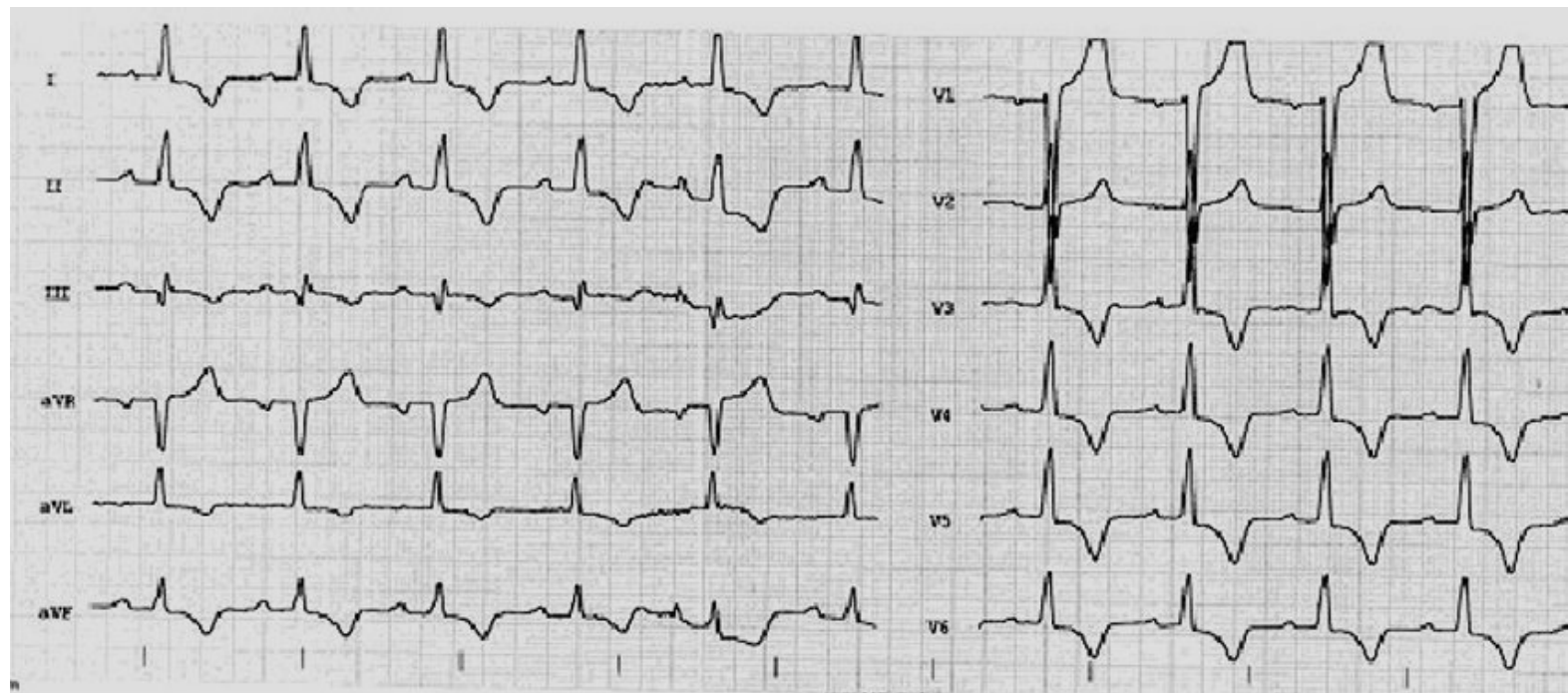
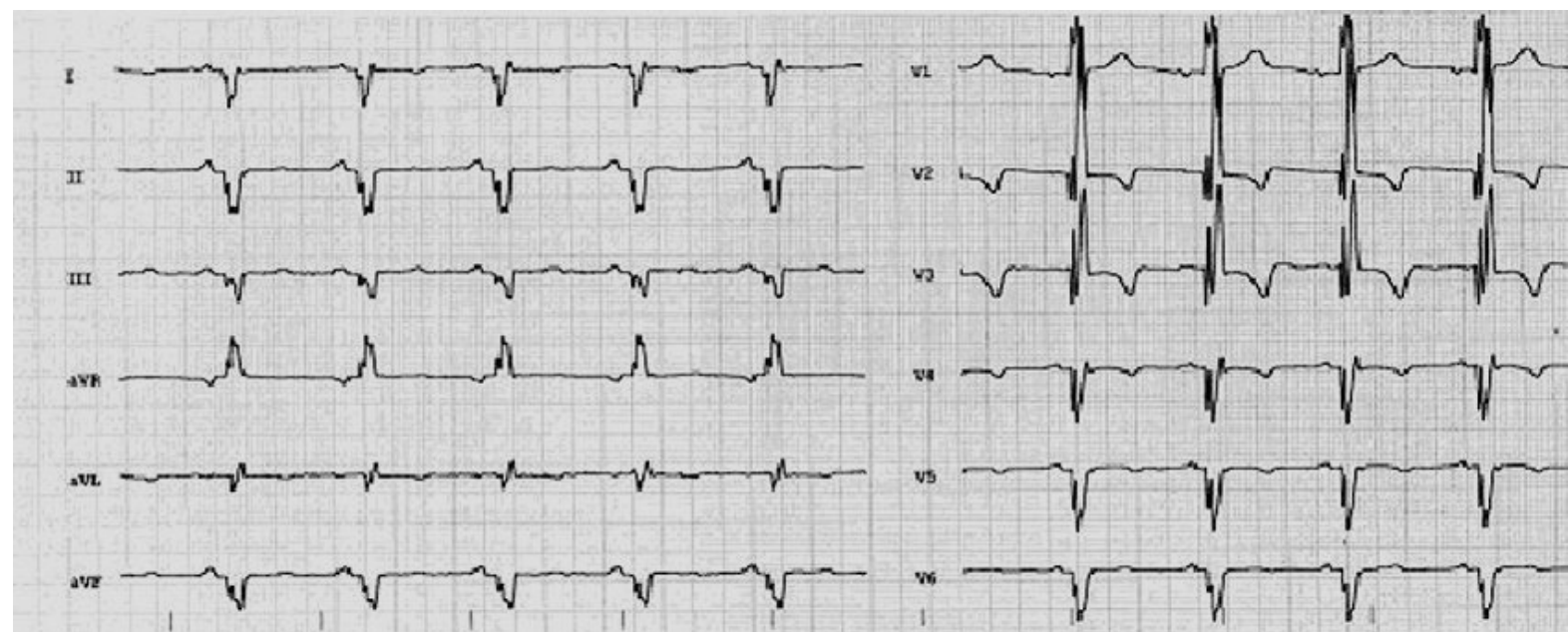
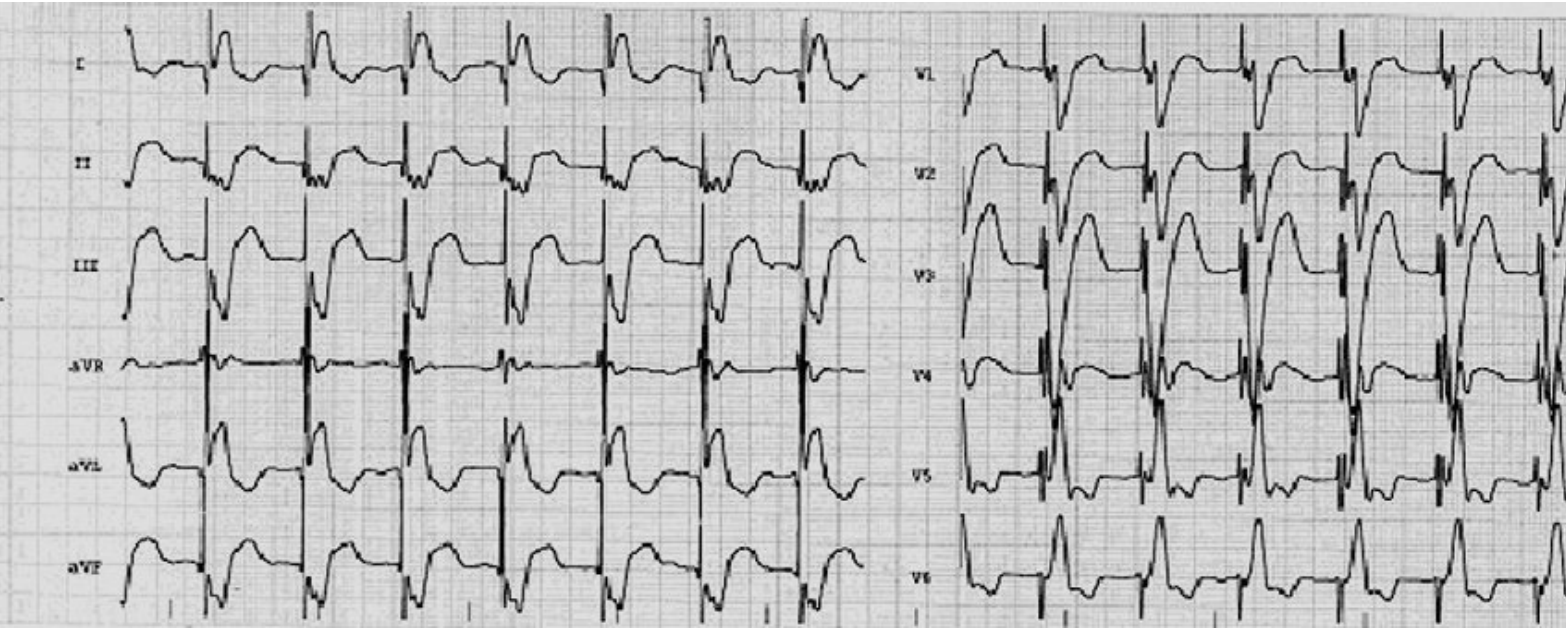

Figura 16. ECG con mala resincronización. Observad las derivaciones DI y aVL, que son positivas, mientras que V1 es negativa.