



SOCIEDAD  
ESPAÑOLA DE  
CARDIOLOGÍA



Sección de  
Electrofisiología  
y Arritmias

# PROTOCOLO DE ACTUACIÓN DE ENFERMERÍA EN EL IMPLANTE DEL DAI

M<sup>a</sup> DEL PILAR CABRERIZO SANZ  
DUE ARRITMIAS INSTITUTO CARDIOVASCULAR  
HOSPITAL CLÍNICO SAN CARLOS  
MADRID

IX REUNIÓN ELECTROFISIOLOGÍA Y ARRITMIAS VALENCIA 2010



# 1.- Acogida del paciente:

- Por parte de Enfermería debemos administrar al paciente una serie de cuidados encaminados a su seguridad y bienestar durante el implante quirúrgico.

- **Diagnóstico de enfermería:** Conocimientos deficientes(00126), temor ( 00148).

- **NOC:** Procesamiento de la información (0907), satisfacción del paciente/usuario: comunicación (3002), autocontrol de la ansiedad (1402).

- **NIC:** Cuidados de enfermería al ingreso (7310), reducción de la ansiedad (5820), enseñanza pre - quirúrgica (5310).

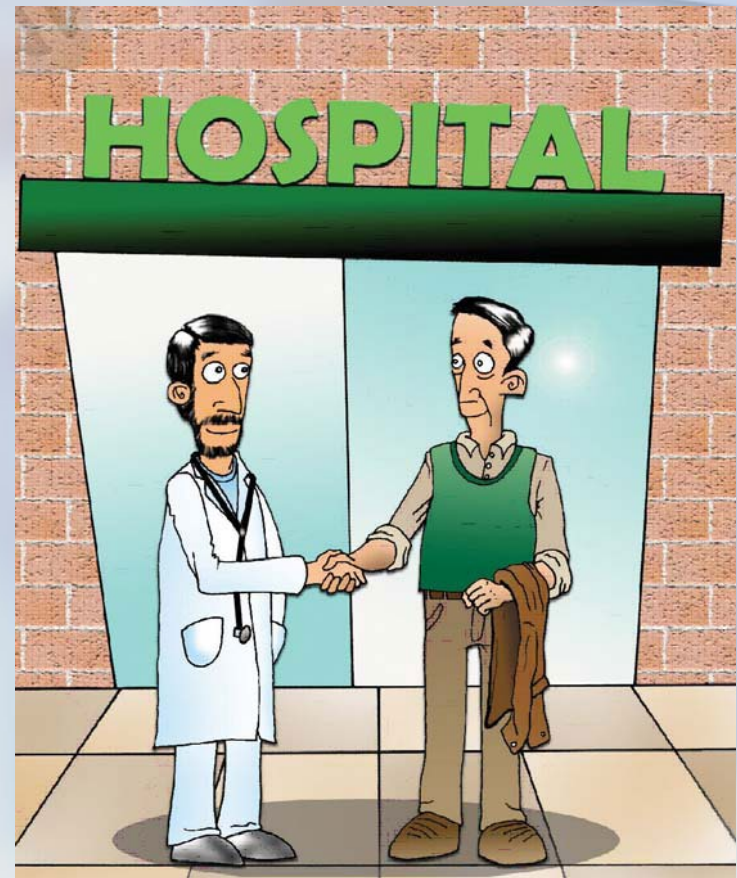



## 2.- Preparación quirúrgica:

- Hoja de enfermería del implante.
- Retirada de objetos y prótesis dentales.
- Comprobación zona quirúrgica.
- Confirmaremos en la historia clínica:
  - Indicación del implante del DAI.
  - Antecedentes cardiológicos.
  - Ayunas.
  - Alergias conocidas.
  - Medicación.
  - Control de la coagulación.
  - Consentimiento informado.
- **NIC:** Coordinación preoperatoria (2880), identificación de riesgos (6610), preparación quirúrgica (2930).





### *3.- Monitorización del paciente:*

- Control constantes:  
TA, ECG, saturación O2, palas  
desfibrilador externo.
- Canalización vía venosa  
periférica en el lado del  
implante.
- Infusión profilaxis antibiótica.
- **NOC:** satisfacción del  
paciente: seguridad (3010).
- **NIC:** monitorización de los  
signos vitales (6680),  
flebotomía: vía canalizada  
(4235), administración de  
medicación IV (2314).

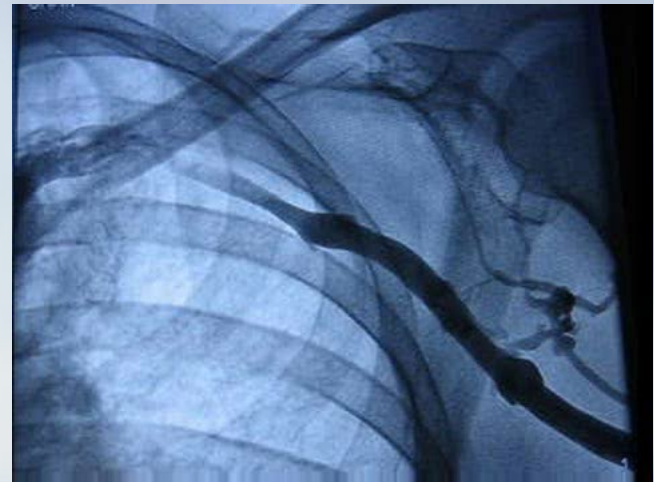
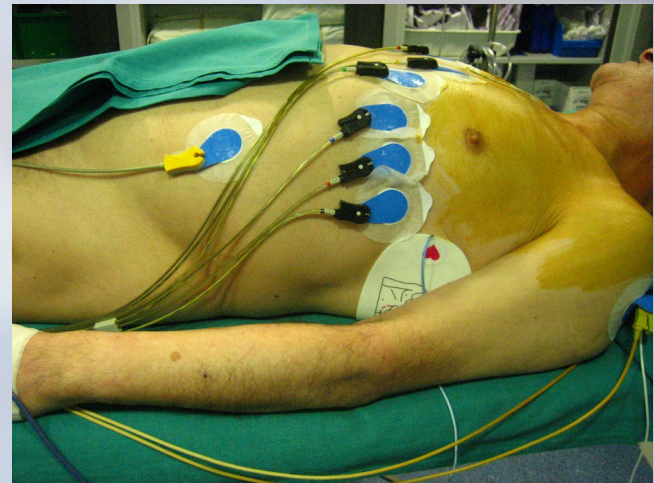

# 4.- Preparación del campo quirúrgico:

- Realizaremos el montaje del campo quirúrgico comprobando durante todo el procedimiento que se respetan las técnicas de asepsia.
- **Diagnóstico de enfermería:** Riesgo de infección (00004)
- **NIC:** asistencia quirúrgica (2900), preparación quirúrgica del enfermo (2930), control de infecciones durante la cirugía (6545).

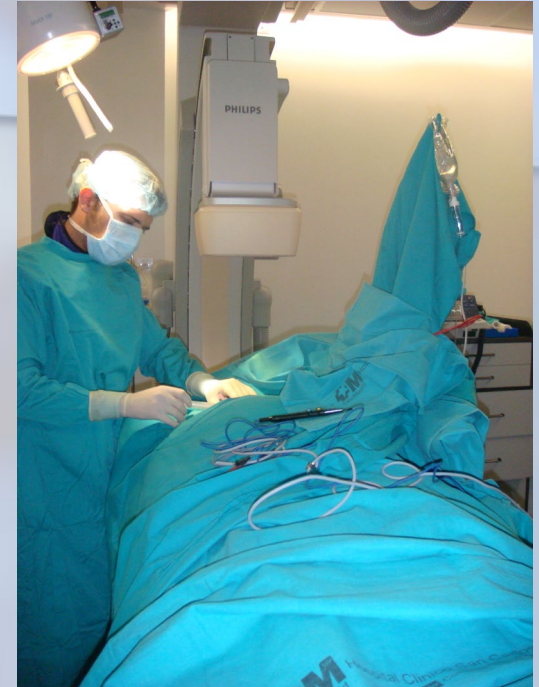





## *5.- Infiltración de anestesia y localización del abordaje venoso:*

- **Diagnósticos de enfermería:** dolor agudo (00132), deterioro de la respiración espontánea (00033).
- **NOC:** Estado respiratorio (0403), autocontrol de la ansiedad (1402), nivel de dolor (2102), respuesta a la medicación (2301).
- **NIC:** manejo del dolor (1400), administración de analgésicos (2210), administración de anestesia (2840), manejo de la sedación (2260), monitorización respiratoria (3350), oxigenoterapia (3320).

